

Maison de naissance



BOURGOIN -JALLIEU

La genèse

- 4 sages-femmes ont participé à l'ouverture du plateau technique du CHPO en 2014
- 3 sages-femmes impliquées sur des projets à Lyon et Grenoble, non aboutis
- La direction du CHPO et la cadre sage-femme ont dit « OUI » avec grande détermination et soutien
- Formation d'une équipe en aout 2015

L'accord ministériel

- Le jeudi 26 novembre 2015 est publiée au journal officiel la liste des 9 projets retenus dont PHAM
- On se mobilise pour que le projet devienne concret !

Ouverture de PHAM

- De janvier à mai 2016, constitution du dossier définitif, signature de la convention avec la maternité partenaire, travaux et aménagements.
- 1^{er} juin 2016 ouverture de la Maison de Naissance : Premières Heures Au Monde « PHAM »

Qu'est ce que la MdN PHAM ?

- Structure autonome, sous forme d' association
- Gérée uniquement par des sages-femmes libérales.
- Proposant un suivi global de la conception à plusieurs mois après l'accouchement
- Pour des femmes volontaires, en bonne santé et avec une grossesse à bas risque (critères de l' HAS)

Un accouchement en maison de naissance

- Univers chaleureux peu médicalisé
- Respect de la physiologie , accompagnement global
- Pas d'analgésie médicamenteuse
- Présence de deux sages-femmes à la naissance
- Pas d'hébergement, un suivi des suites de couches à domicile

PHAM et le CHPO

- Indépendants mais partenaires
- Transfert en cas d'apparition de pathologie en pré, per ou post partum
- transfert de responsabilité lorsque la mère et/ou l'enfant arrive(nt) au bloc obstétrical
- Dossier médical partagé + dossier d'anesthésie réalisé au 8eme mois de grossesse au CHPO

Nos locaux

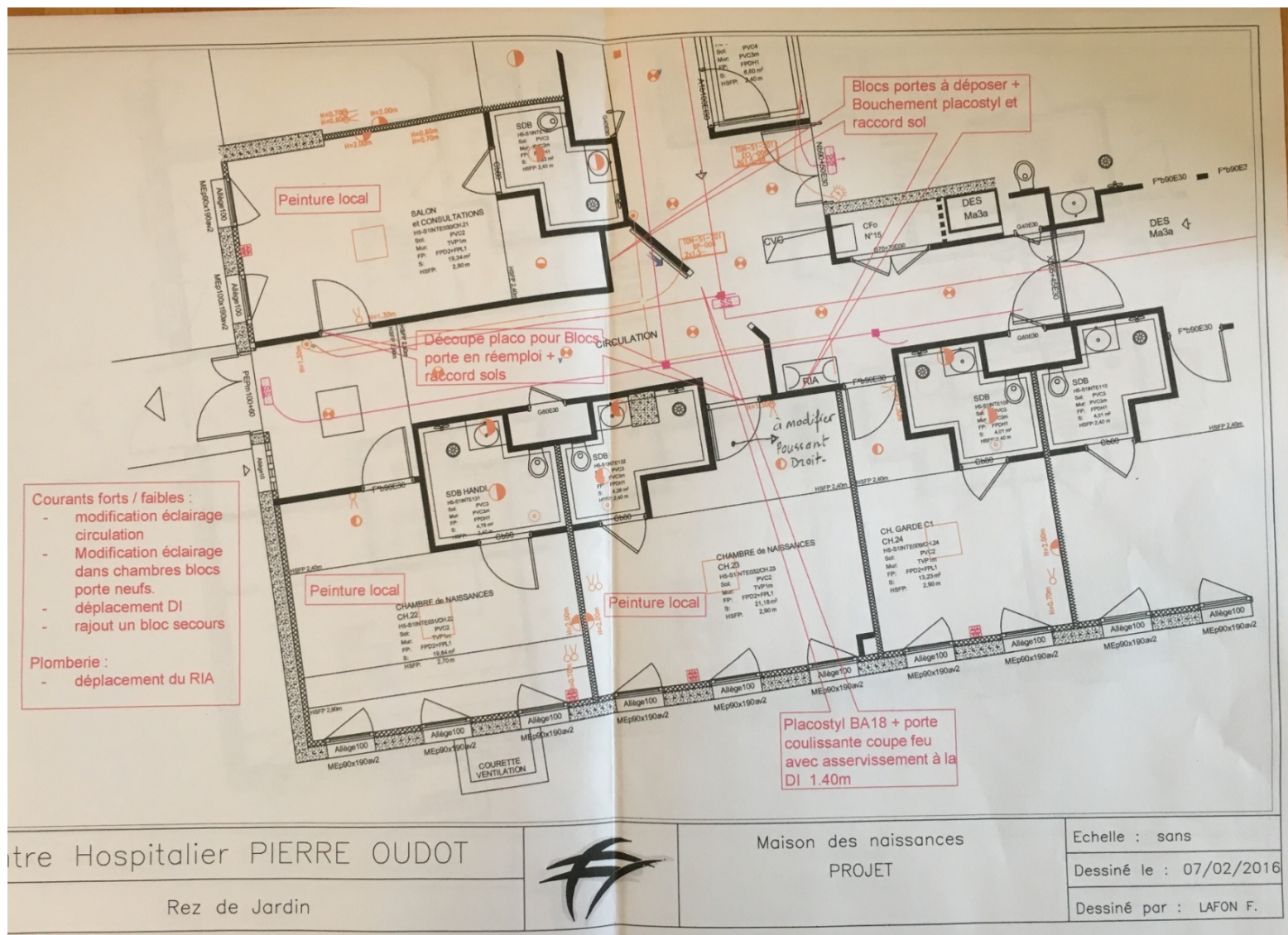

Centre Hospitalier PIERRE OUDOT

Rez de Jardin



Maison des naissances
PROJET

Echelle : sans

Dessiné le : 07/02/2016

Dessiné par : LAFON F.

Notre fonctionnement

- Des SF « 1 » regroupées en 2 binômes qui font le suivi global des patientes



- Des SF « 2 » qui assurent, grâce à un planning, la présence d'une 2nde SF à chaque naissance

Nos difficultés

- Financières : coût de la structure, cotations inadaptées, FIR perçu à postériori...
- Assurances (Signature tardive avec MACSF, coût)
- Juridique : règlement intérieur, statuts, dossiers patients ...
- Difficultés devant des choses que l'on ne maîtrise pas, et avec peu d'aide ...
- Faire face à des attaques frontales ou indirectes

Après 1 an d'ouverture ...

- 60 naissances
- 2 transferts de bébé
- 10 à 15 naissances / mois prévues sur les mois à venir.

L'extérieur, le CHPO



L'accès à PHAM



Le couloir



Chambre bulle



Chambre bulle



Le bain



Chambre nuage



Salle joie



•



- Les sages-femmes en accompagnement global:
- Alisson Brenon : 06 75 85 46 45 (69100 Villeurbanne)
- Aurélie Knaps : 04 74 96 50 50 (38090 Villefontaine)
- Gisèle Piroit : 06 74 17 15 09 (38920 Crolles)
- Mathilde Revolon :06 78 65 35 93 (38870 Saint Siméon de Bressieux)
- Nathalie Munsch : 04 74 97 72 68 (38460 Chamagnieu)
- Lise Mascia : 06 70 80 30 40 (38440 Saint Jean de Bournay)
- Emmeline Lassalle : 07 70 42 46 10 (38440 Saint Jean de Bournay)

- Les sages-femmes aidantes:
- Laurine Minjat-Perenon (04 74 94 72 68), Roselène Moreau et Alice Beuzart

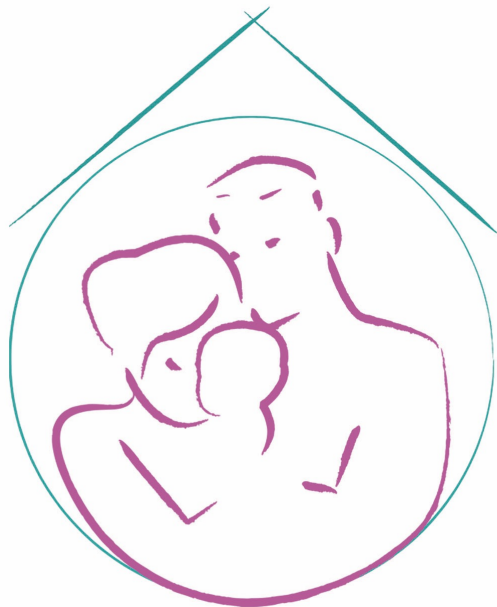

Maison de Naissance

PHAM

Premières Heures Au Monde

30 avenue du médipôle 38300 Bourgoin Jallieu

04 69 15 78 25 [/contact@mdnpham.fr](mailto:contact@mdnpham.fr)

Site internet : Mdnpham.fr