



# Association Doulas De France

Rapport financier 2024 (activités de janvier 2024 à décembre 2024)

## Sommaire

1. Les différents postes des charges de l'année
2. Les différents postes des produits de l'année
3. Évaluation comptable du bénévolat
4. Conclusion financière
5. Budget prévisionnel pour 2025

La balance des postes (dépenses et recettes) et le résultat comptable sont présentés en annexes.

# 1. Les différents postes des charges de l'année

- Note de frais (achat de petit matériel et défraiements) : **4 400.02€** (en 2023: 3 896.18€)  
dont 2 315.25€ EDN 2024, soit 2 084.77€ pour DDF
- Achat de marchandises (tasse, t-shirt, livres) : **3 068.17€** (en 2023: 2 514.60€)  
dont 3 004.46€ EDN 2024, soit 63.71€ pour DDF
- Achat de prestations de service (rémunération des SIPED, 2 cette année) :  
**14 177.80€** (en 2023: 5 983.20€)  
dont 12 977.80€ EDN 2024, soit 1 200€ pour DDF
- Location immobilière (salle SIPED, logement SIPED, salle JDD, logement week-end novembre...) : **34 927.78€** (en 2023: 11 292.11€)  
dont 24 959.16€ EDN 2024, soit 9 968.62€ pour DDF (*attention il y a 6 280€ pour la salle des JDD qui auront lieu en 2025*)
- Prime d'assurance : **209.65€** (en 2023: 201.59€)
- Publicité, publication, relations (impressions d'affiches, de flyers, salons) : **163€** (en 2023: 1 463€)
- Frais professionnels (outils professionnels : zoom et cloud) : **320.20€** (en 2023: 331.73€)  
dont 7€ EDN 2024
- Affranchissement : **185.03€** (en 2023: 179.90€)
- Services bancaires et assimilés : **175.77€** (en 2023: 160.08€)  
dont 19€ EDN 2024
- Cotisations : **0€** (en 2023: 200€)
- Charges exceptionnelles (remboursement SIPED, erreur de virement) : **388€** (en 2023: 620€)  
dont 258€ EDN 2024

**Un total de charges de 58 015.42€** dont 43 540.67€ EDN 2024, soit 14 474.75€ pour DDF

## Bilan des charges de l'année 2024

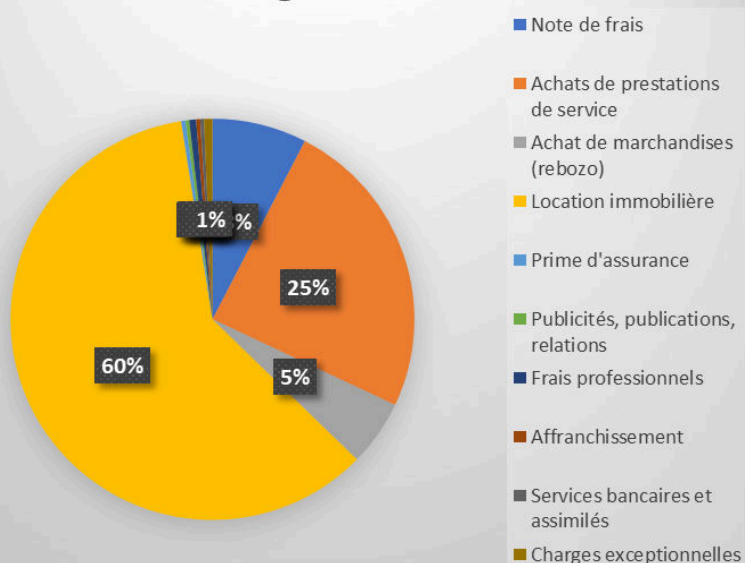

## Bilan des charges de l'année 2024 - DDF

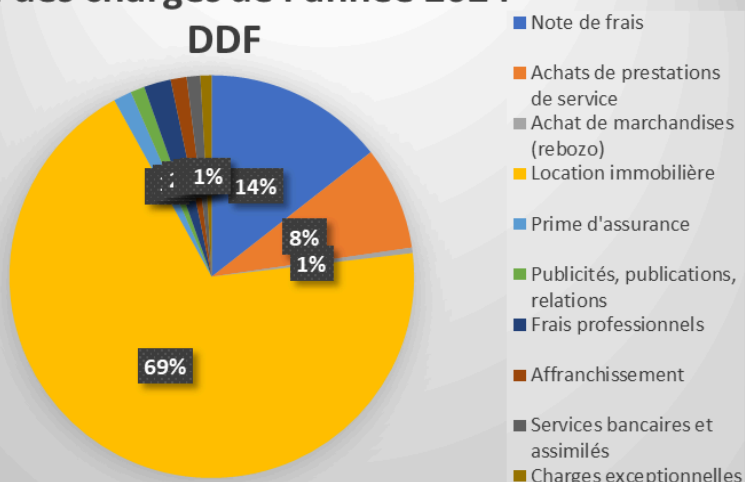

## 2. Les différents postes des produits de l'année

- Cotisations : **9 840€** (en 2023: 10 030€)
- Prestations de service (1 SIPED contre 3 en 2023) : **2 850€** (en 2023: 5 850€)
- Vente de marchandises (rebozos, livres, billets JDD) : **48 089.45€** (en 2023: 12 586.05€)
- Dons – collectes : **163€** (en 2023: 561€)
- Intérêt créditeurs (livret A) : **626.16€** (en 2023: 605.60€)
- Produits exceptionnels (remboursement AirBNB) : **82.45€**

**Un total de produits de 61 651.06€ dont 48 064.45€ EDN 2024, soit 13 586.61€ pour DDF**

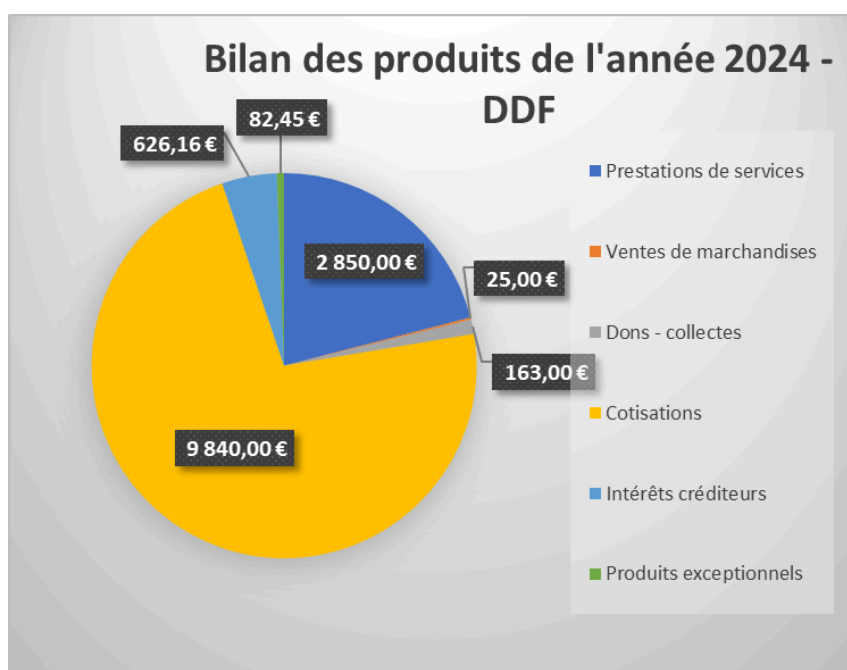
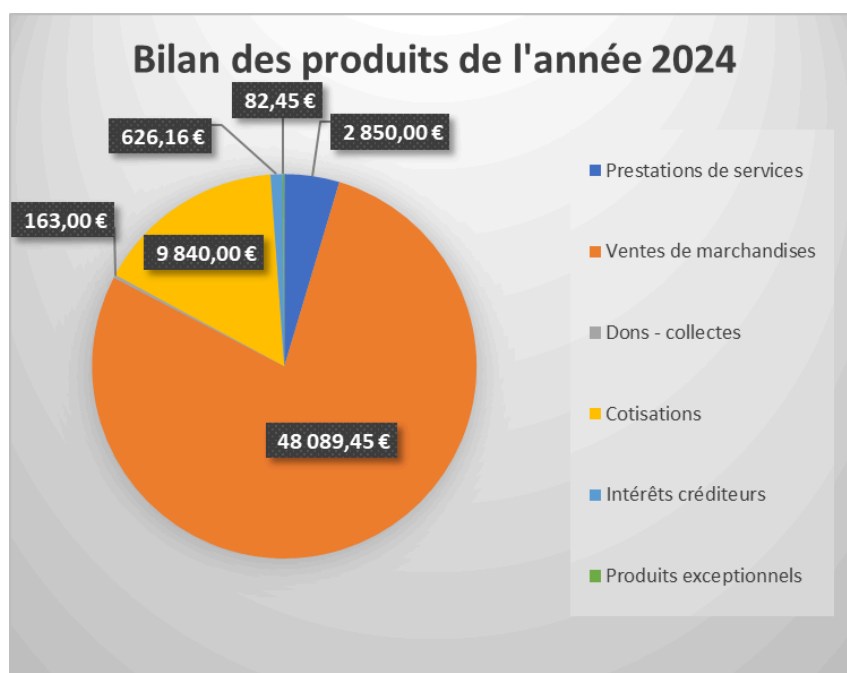

### 3. Évaluation comptable du bénévolat

Depuis janvier 2018, un document a été mis en place pour les bénévoles, il permet de comptabiliser le nombre d'heures accordées bénévolement à DDF, avec le taux horaire correspondant à la tâche effectuée.

Année	Bénévoles	Heures effectuées	Équivalent temps plein	Valorisation smic chargé (12€/h)	Valorisation salaire poste équivalent
2024	19 (/29)	1858,10 h	12 mois	22 297,20 €	38 392,88 €
2023	23 (/30)	1 643,08 h	10 mois	19 716,96 €	33 950,05 €
2022	23 (/25)	1 131,60 h	6 mois	13 579,20 €	23 381,62 €
2021	20 (/23)	1 619,75 h	10 mois	19 437,00 €	33 468,00 €
2020	16 (/26)	1 369,25 h	9 mois	16 431,00 €	30 825,00 €

Sur 29 bénévoles actives, 19 ont répondu. Leur investissement s'élève à près de 1 858 heures travaillées en 2024, soit l'équivalent d'une salariée à 100% sur 1 an.

Avec un "SMIC chargé" à 12€/h la valorisation de ce bénévolat est de l'ordre de 22 297 €

Avec un taux horaire fonction du poste équivalent, elle est de l'ordre de 38 000 € (\*).

Merci à toutes pour votre participation cette année. Cette représentation du temps bénévole est le seul moyen de valoriser, reconnaître ce temps, certaines ont pu en faire la déclaration pour le CPF... On compte sur vous pour être rigoureuses dans cette démarche l'année prochaine !

#### Répartition approximative des heures effectuées en 2024

- 591.90 h : mails, téléphone, Slack (494.35 h en 2023)
- 128.25 h : communication interne et externe (171 h en 2023)
- 22.50 h : Sessions Information Positionnement et Éthique Doulas de France (SIPED) (13 h en 2023)
- 76 h : organisation JDD (283.73 h en 2023)
- 40.50 h : site internet, informatique (35 h en 2023)
- 13 h : secrétariat (25.50 h en 2023)
- 38.50 h : marrainage (64 h en 2022)
- 94.5 h : comptabilité (105 h en 2023)
- 90.75 h : équivalences (40 h en 2023)
- 146 h : adhésions (106 h en 2023)
- 79 h : annuaire (45.50 h en 2023)
- 84.90 h : lettre d'information (44.50 h en 2023)
- 402 h : salon, événements (144.50 h en 2023)
- 50.30 h : sur d'autres tâches (71 h en 2023)

**Si l'association devait embaucher des salarié-es pour effectuer ces tâches, le montant de nos adhésions devraient être de 150 € :**

- 22 297 € avec des salariés payés au SMIC
  - 38 000 € avec des salariés payés au taux horaire correspondant au service rendu (\*)
- (\*) Se référer au rapport moral 2018 pour plus de détails.

## 4. Conclusion financière

Année	2020	2021	2022	2023	2024
<b>BILAN</b>	3858,08€	1830,34€	5006,25€	2790.26€	1945.19€

On constate un exercice positif de **1945.19 euros** pour cette année 2024.

Sur le compte de résultat nous avons un bénéfice de 3 653.64 € auquel il faut ajouter les 1 142.87€ qui sont sur le compte paypal de DDF est correspondent aux bénéfices de EDN soit un total de **4 778.51€** de bénéfices total pour DDF et EDN sur le compte.

Il avait été conclu que les bénéfices EDN seraient donc divisé en deux pour DDF et EDN. Le bénéfice total de EDN est de 5 666.65€ soit 2 833.33€ pour EDN et 2 833.33€ pour DDF.

DEPENSES			RECETTES		
61320	Location immobilière	- 24 959,16 €	707000	Ventes de marchandises	48 064,45 €
60220	Note de frais	- 2 315,25 €		SOLDE PAYPAL	1 142,87 €
671000	Charges exceptionnelles (remboursements)	- 258,00 €			
60700	Achat de marchandises	- 3 004,46 €			
60400	Achats de prestations de service	- 12 977,80 €			
62510	Frais professionnels URSSAF	- 7,00 €			
62700	Service bancaires et assimilés	- 19,00 €			
	<b>TOTAL</b>	<b>- 43 540,67 €</b>		<b>TOTAL</b>	<b>49 207,32 €</b>
		<b>BILAN:</b>	<b>5 666,65 €</b>	<b>2 833,33 €</b>	virement pour EDN

Ce qui ramène le bénéfice final de DDF à **1 975.19€** (4 778.51€ - 2833.33€). Sans le bénéfice d'EDN nous aurions été en déficit de **- 888.14€**

Ce potentiel déficit n'est pas à prendre en compte dans le sens où nous avons au cours de l'année d'exercice 2024, réglé 6 280€ de la salle des JDD de 2025. C'est une avance de trésorerie sur l'année 2025, sans cette avance nous aurions eu un très beau bénéfice comme les années précédentes de **5 391.86€** sans compter les bénéfices EDN.

Cependant attention vigilance sur les cotisations qui depuis plusieurs années sont en hausses, et cette année nous avons eu moins d'adhésion que 2023 (soit 190€ de différence, ce n'est pas énorme, mais cela rejoint la baisse de dons aussi pour cette année qui est de 398€ par rapport à l'année 2023).

## SIPED

Le tarif des SIPED est de **150€ pour les deux jours de SIPED + les 15€ d'adhésion à l'association DDF.**

Ce devrait permettre un bénéfice d'environ 300 € par session de SIPED (une fois toutes les charges déduites), d'après le budget prévisionnel.

	Budget prévisionnel	SIPED PARIS mars 2024 (15 participantes/15)	SIPED PARIS octobre 2024 (7 participantes/15)
Salle	500,00 €	1 260,00 €	623,00 €
Impression	100,00 €	212,00 €	84,79 €
Logement	400,00 €	406,52 €	137,38 €
Repas	200,00 €	154,23 €	111,80 €
Transport	150,00 €	116,70 €	13,12 €
Intervenantes	600,00 €	600,00 €	300,00 €
	<b>Charges</b>	<b>2 749,45 €</b>	<b>1 270,09 €</b>
	<b>Produits</b>	<b>2 250,00 €</b>	<b>1 050,00 €</b>
		<b>- 499,45 €</b>	<b>220,09 €</b>

Or aujourd'hui c'est très rarement le cas, malgré le choix de faire des siped uniquement sur paris et ainsi limiter les frais de transport des animatrices plus important en province (car elles se déplacent de plus loin).

Nous avons toujours des difficultés à remplir certaines SIPED, c'est le cas pour les deux dernières, celle d'octobre 2024 avec 7 participantes et celle d'avril 2025 avec 6 participantes.

Cela s'explique aussi par l'augmentation du prix des salles notamment à Paris pour la siped de mars 2024 avec beaucoup de mauvaise foi (envoi du devis 15 jours avant) où le tarif a doublé par rapport aux autres années. Pour octobre 2024 et avril 2025 nous avons fortement négocié avec Deskeo pour avoir un tarif accessible.

En conclusion, en 2025, la décision a été prise de n'en faire qu'une par an et sur Paris pour raisons financières. Cependant les inscriptions des participantes au siped s'essouffent, ce qui ne permet pas un budget équilibré. Nous avons limité les coûts pour la siped octobre 2024, en prenant une seule animatrice pour les 7 participants.

Une vraie question se pose sur la pérennité des SIPED, et leurs animations ?

## COTISATION

Le prix des cotisations est toujours en discussion, en vue d'une augmentation, car nous avons pour projet au sein de l'association d'embaucher une juriste / avocate. Cette décision sera prise et validée par le conseil d'administration et inscrite dans le règlement intérieur (comme le stipulent les statuts de l'association).

## CHANGEMENT DE BANQUE

Le compte de DDF est à la Société Générale depuis 2022. Les cotisations s'élèvent à 13€ par mois (sans carte), soit à 156€ pour l'année.

Le livret A a rapporté en 2024 626.16€ d'intérêt créditeurs cette année.

Le compte au Crédit Mutuel de Bretagne est fermé depuis le 16/09/2023, cependant il y a encore eu un virement d'adhésion dessus, merci d'être vigilant et de ne pas faire de virement sur l'ancien compte DDF. Le mieux pour les adhésion est de passer par la plateforme HelloAsso. MERCI DE VOTRE VIGILANCE.

Etat des comptes à ce jour, le 01/01/2025:

Crédit Mutuel de Bretagne	40,00 €
Société Générale Livret A	21 474,00 €
Société Générale Compte courant	13 196,95 €

## CONCLUSION

L'association est stable financièrement, et plutôt bien organisée puisque les mouvements restent très dynamiques entre dépenses et produits.

## 5. Budget prévisionnel pour 2025

<b>Budget prévisionnel 2025:</b>					
<b>Dépense:</b>			<b>Produits</b>		
60220	Note de frais	4 000,00 €	70600	Prestations de services	2 500,00 €
60400	Achat de prestations de service	2 000,00 €	707000	Vente de marchandises	10 000,00 €
60700	Achat de marchandises	3 000,00 €	708300	Location diverses	- €
61320	Location immobilière	10 000,00 €	754000	Dons - collectes	500,00 €
61600	Prime d'assurance	218,04 €	756000	Cotisations	10 000,00 €
62300	Publicités, publications, relations	500,00 €	768	Intérêt Créiteurs	600,00 €
62510	Frais professionnels	350,00 €			
62630	Affranchissement	200,00 €			
62700	Services bancaires et assimilés	160,00 €			
65860	Cotisations	300,00 €			
671000	Charges exceptionnelles	300,00 €			
		<b>21 028,04 €</b>			<b>23 600,00 €</b>
<b>Bénéfice prévisionnel:</b>					<b>2 571,96 €</b>

Tableau bilan des JDD 2023 en prévision des JDD de cette année (2025) :

<b>Tableau Bilan budget JDD:</b>		
Location salle	7 680,00 €	
Logement	896,63 €	
Frais de transport	362,30 €	
Repas	718,93 €	
Course	312,21 €	
Achat livre	474,60 €	
Achat Gobelet 250	468,00 €	
Achat Mugs 100	522,00 €	
Achats Tee shirts	1 050,00 €	
<b>TOTAL 1 dépenses</b>	<b>12 484,67 €</b>	
Billets vendus		8 550,00 €
Stands exposants		775,00 €
Ventes caisses JDD		2 679,10 €
<b>TOTAL 2 recettes</b>		<b>12 004,10 €</b>
<b>TOTAL GLOBAL</b>		<b>-480,57 €</b>

(Il reste 25 t-shirts, 55 mugs, et 163 gobelets)

# ANNEXE 1 : BALANCE DES POSTES du 01/01/2024 au 31/12/2024

Dossier : ASSOCIATION DOULAS DE FRANCE - DDF

Le 04/02/2025

## BALANCE DES POSTES

Du 01/01/2024 au 31/12/2024

Poste	Libellé du poste	Montant débit	Montant crédit	Solde débit	Solde crédit
<b>CLASSE : 1-CAPITAUX</b>					
110000	Report à Nouveau (solde créditeur)		28 285,68		28 285,68
120000	Résultat de l'exercice (Bénéfice)		2 790,26		2 790,26
<b>TOTAL 1-CAPITAUX</b>			<b>31 075,94</b>		<b>31 075,94</b>
<b>CLASSE : 5-FINANCIERS</b>					
512000	Banque Crédit Mutuel de Bretagne	40,00		40,00	
512001	Banque Société Générale	71 212,37	58 015,42	13 196,95	
512002	Banque Société Générale LIVRET A	21 474,63		21 474,63	
<b>TOTAL 5-FINANCIERS</b>		<b>92 727,00</b>	<b>58 015,42</b>	<b>34 711,58</b>	
<b>CLASSE : 6-CHARGES</b>					
60220	Note de frais	4 400,02		4 400,02	
60400	Achats de prestations de service	14 177,80		14 177,80	
60700	Achat de marchandises	3 068,17		3 068,17	
61320	Location immobilière	34 927,78		34 927,78	
61600	Prime d'assurance	209,65		209,65	
62300	Publicités, publications, relations	163,00		163,00	
62510	Frais professionnels	320,20		320,20	
62630	Affranchissement	185,03		185,03	
62700	Services bancaires et assimilés	175,77		175,77	
671000	Charges exceptionnelles	388,00		388,00	
<b>TOTAL 6-CHARGES</b>		<b>58 015,42</b>		<b>58 015,42</b>	
<b>CLASSE : 7-PRODUITS</b>					
70600	Prestations de services		2 850,00		2 850,00
707000	Ventes de marchandises		48 089,45		48 089,45
754000	Dons - collectes		163,00		163,00
756000	Cotisations		9 840,00		9 840,00
768	Intérêt Créditeurs		626,16		626,16
771000	Produits exceptionnels		82,45		82,45
<b>TOTAL 7-PRODUITS</b>			<b>61 651,06</b>		<b>61 651,06</b>
<b>TOTAL BALANCE</b>		<b>150 742,42</b>	<b>150 742,42</b>		

## ANNEXE 2 : RÉSULTAT COMPTABLE du 01/01/2024 au 31/12/2024

Dossier : ASSOCIATION DOULAS DE FRANCE - DDF

Résultat sans TVA

Le 04/02/2025

### RESULTAT

Du 01/01/2024 au 31/12/2024

Poste	Libellé du poste	Montant
<b>DÉPENSES</b>		
60220	Note de frais	4 400,02
60400	Achats de prestations de service	14 177,80
60700	Achat de marchandises	3 068,17
61320	Location immobilière	34 927,78
61600	Prime d'assurance	209,65
62300	Publicités, publications, relations	163,00
62510	Frais professionnels	320,20
62630	Affranchissement	185,03
62700	Services bancaires et assimilés	175,77
671000	Charges exceptionnelles	388,00
<b>TOTAL DES DÉPENSES</b>		<b>58 015,42</b>
<b>RECETTES</b>		
70000	Prestations de services	2 850,00
707000	Ventes de marchandises	48 089,45
754000	Dons - collectes	163,00
756000	Cotisations	9 840,00
768	Intérêt Crédeurs	626,16
771000	Produits exceptionnels	82,45
<b>TOTAL DES RECETTES</b>		<b>61 651,06</b>

**BENEFICE HT : 3 635,64**